

SUN MOON University

2025 학년도

신(편)입

재외국민과 외국인
특별전형 모집요강

2025

외국인 유학생
우수 인증대학
선정



한국어 교육원
입학상담 안내



학부
입학상담 안내



선문대학교
SUN MOON UNIVERSITY



1등 대학을 선택하세요!

★★★
비자 1등
 IEQAS평가
 우수인증대학 선정
 비자 100%
 ★★★

★★★
취업1등
 충남소재 대학 중
 외국인 취업비자
 취득 1위
 ★★★



한국어를 가장 잘 가르치는 대학
 2022 어학능력 총족율 충남 1위
 2022 TOPIK 4등급 이상 86.3% (졸업생 기준)



합리적인 등록금과 풍부한 장학금
 수도권 대학에 비해 저렴한 학비
 성적에 따라 40%~100% 장학금 지급

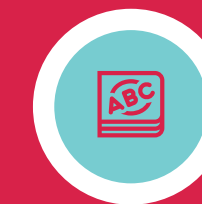

영어 트랙 운영
 영어 성적으로 학부(D-2) 입학 가능
 영어트랙학과 운영



외국인 학생 취업 기회 제공
 대학 졸업 후 한국 기업 취업 기회
 외국인 취업지원 프로그램 운영
 삼성디스플레이, 현대자동차 인접 캠퍼스

SUNMOON BIGDATA

전문 빅데이터



1972년 설립



8개 단과대학
3개 대학원



784명 교수



260명 교직원



9,528명 학생

학부생 9,174
대학원생 354

Re-create Yourself
SUN MOON UNIVERSITY

(24.10.1 기준)



전문에서 만나는 세계



1994년 국내최초 3+1 유학제도 도입
한국어교육원 1989년 전국 5번째, 지방대학 최초 설립
45개국 55명 글로벌 부총장 제도 시행
64개국, 1,798명 외국인 유학생 재학(2023년 2학기 기준)
45개국, 156개 대학 국제교류협정 체결
교육부 '교육국제화역량 인증제' 인증대학
2020년, 전문 글로벌FLY제도 전격 시행
(졸업 전 모든 학생들에게 해외연수 기회제공)
이슬람 학생을 위한 기도실 운영

아낌 없이 지원하는 든든한 대학

취업률 74.3% (2023년 공시 기준)

장학금 유학생 전국 사립대학 중에서 1위 (중앙일보 대학평가)

기숙사 100% 입주 가능, 성화학숙 쾌적한 공간 & 다양한 편의시설 제공
외국어Zone 유학생 기숙과 공동생활 & 언어 및 문화교류
다양한 나라 음식을 요리 할 수 있는 넓은 키친 & 조리기구



한국어능력시험 3급 이상 소지자 중 TOPIK 급수별 (50%~100%) 차등지원



TOPIK 6급

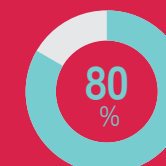

TOPIK 5급

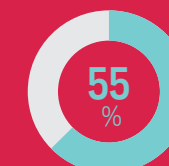

TOPIK 4급

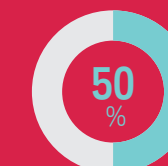

TOPIK 3급

SUNMOON PARTNER



모든 시설 10분 거리에 위치

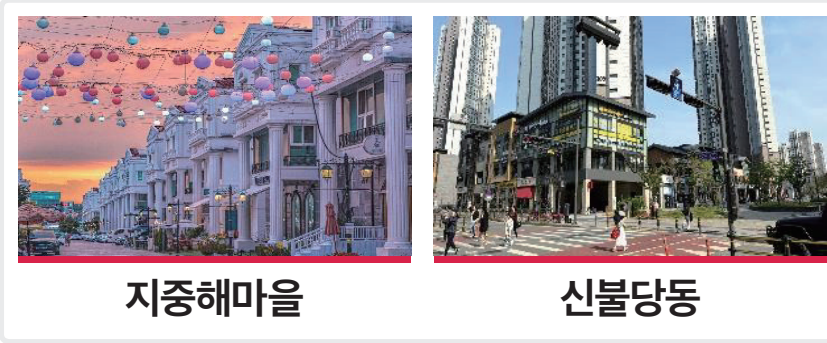
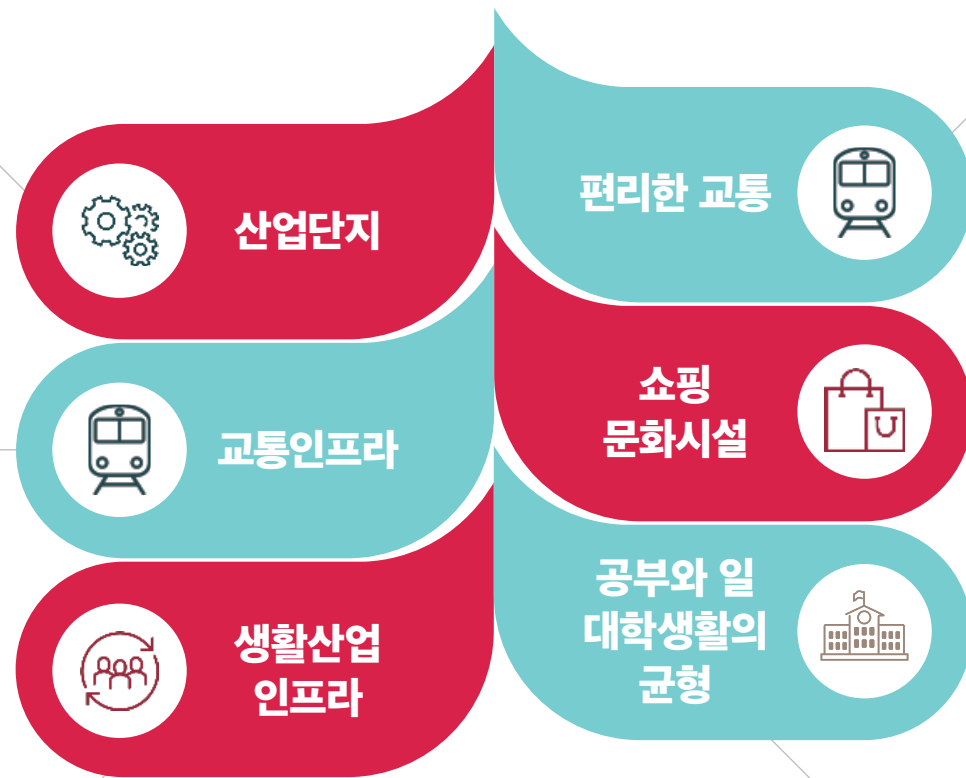

오늘의 가능성을 내일의 가치로



선문의 자랑스러운 또 다른 이름

취업에 강한 대학교
‘취업명문’

충남 소재 대학 중 1위

※ 24년 기준

F-2-R VISA(16명)				
학과	국적	성별	토픽	회사명
전자공학과	베트남	남	3급	(주)이건
글로벌한국학과	베트남	여	4급	(주)한승
글로벌경영학과	베트남	남	5급	(주)삼보오토주식회사
경영학과	베트남	여	5급	한국후꼬꾸(주)
국제경제통상학과	베트남	여	5급	한국후꼬꾸(주)
중어중국학과	베트남	남	3급	(주)신성티엔이프
국제경제통상학과	베트남	남	5급	한국후꼬꾸(주)
글로벌한국학과	베트남	여	5급	(주)동방메디컬
국제레저관광학과	베트남	여	5급	(주)에스비정공
글로벌경영학과	베트남	남	4급	(주)동방메디컬
국제레저관광학과	베트남	여	4급	(주)동방메디컬
국제레저관광학과	베트남	여	5급	(주)에스비정공
글로벌한국학과	베트남	여	4급	(주)동방메디컬
글로벌한국학과	베트남	여	5급	프레시 플러스
글로벌한국학과	베트남	여	4급	(주)참조은에스에프
글로벌관광학과	베트남	여	3급	해도지역농조합

※ 24년 기준

F-2 VISA(24명)					
출신학과	성별	국적	출신학과	성별	국적
미디어커뮤니케이션학과	여	러시아(연방)	국제레저관광학과	여	베트남
시각디자인학과	여	룩셈부르크	글로벌자율전공학부	여	이란
글로벌자율전공학부	여	베트남	컴퓨터공학부	남	브라질
국제관계학과	여	콩고민주공화국	미디어커뮤니케이션학과	여	타이완
국제관계행정학부	여	케냐	식품과학수산생명의학과	여	일본
미디어커뮤니케이션학과	여	러시아(연방)	컴퓨터공학부	여	이란
컴퓨터공학과	남	인도네시아	산업경영공학과	여	우간다
국제레저관광학과	여	베트남	전자공학과	남	케냐
국제레저관광학과	여	베트남	물리치료학과	여	일본
건축사회환경학부	여	부르키나파소	스마트자동차학과	남	우즈베키스탄
기계CT융합공학부	남	중국	건축학부	남	우즈베키스탄
국제레저관광학과	여	일본	스마트자동차공학과	남	우즈베키스탄

01 학사 일정

	수업기간	접수마감	등록금납부 마감
봄 학기	2025. 3. 10.(월) ~ 2025. 5. 16.(금)	2025. 1. 24.(금)	2025. 2. 14.(금)
여름 학기	2025. 6. 2.(월) ~ 2025. 8. 8.(금)	2025. 4. 30.(수)	2025. 5. 9.(금)
가을 학기	2025. 9. 8.(월) ~ 2025. 11. 14.(금)	2025. 7. 31.(목)	2025. 8. 8.(금)
겨울 학기	2025. 12. 1.(월) ~ 2026. 2. 6.(금)	2025. 10. 24.(금)	2025. 10. 31.(금)

02 수업 시간

정규수업(필수)	1일 4시간(09:10~13:00 / 13:30~17:20)	주당 5일(월~금)
문화수업(선택)	1일 2시간(수업별 상이)	주당 1일

- 정규 과정은 10주(주 5일 수업) 총 200시간(1일 4시간)으로 운영합니다.
- 정규 과정과 더불어 외국인 학생들에게 다양한 교육내용과 교육방법을 제공하는 오후특별반을 운영하여 생활 속에서 배우고 익히는 현장감 있는 한국어 교육을 실현하고 있습니다.
- 오후특별반(예) : 태권도반, 단소반, 한자반, TOPIK반 등

03 특별 활동

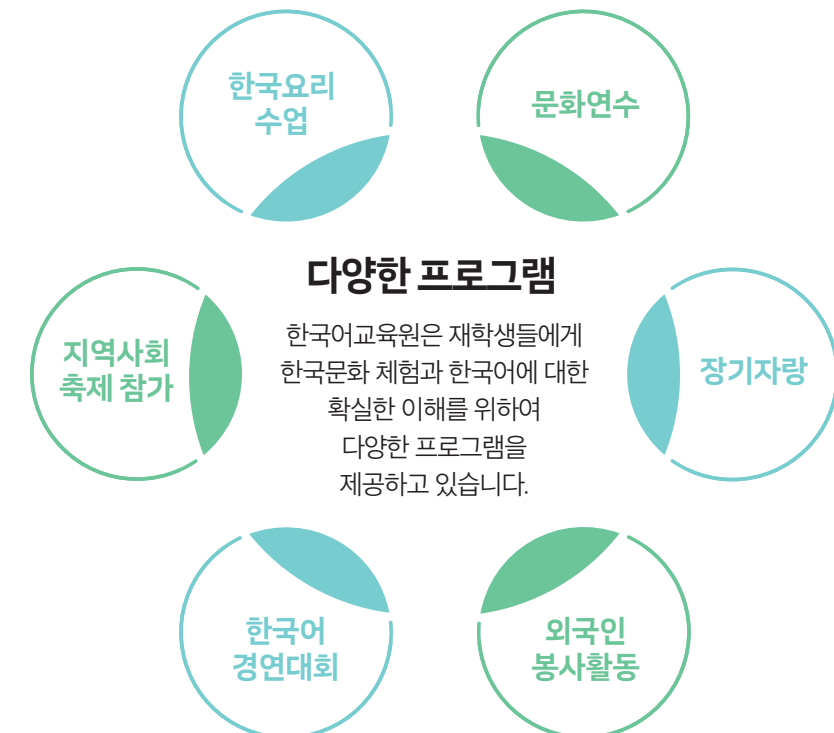

한국어교육원 입학신청 및 등록



한국어교육원 입학상담 안내
 글로벌 입학팀
 TEL : 041-530-2091
 FAX : 041-530-2093
 MAIL : korean@sunmoon.ac.kr

01 구비서류

목록	학생 비자(D-4-1) 발급이 필요한 경우	학생 비자(D-4-1) 발급이 필요 없는 경우	비고
입학원서	○	○	*접수비: 50,000원 *유웨이어플라이 온라인 접수
졸업증명서 (고등학교 이상)	원본	사본	아포스티유 또는 영사확인 서류 제출
성적증명서 (고등학교 이상)	사본	사본	
잔고증명서 (8,000,000원 이상)	원본	X	*본인 또는 부모님 명의 잔고증명서만 가능 *지원일 기준 한달이내 통장 내역서 제출
가족관계증명서	사본	X	부모님의 잔고증명서 사용하는 경우만 제출
증명사진	사진등록	사진등록	※ 칼라, 3.5cm*4.5cm ※ 홈페이지 로그인 후 [MY PAGE] → [사진관리] 사진 등록 필수
여권사본	○	○	
원본 제출주소	31460 충청남도 아산시 탕정면 선문로 221번길 70 선문대학교 본관 117호 글로벌입학팀 한교원입학담당자 앞		

- * 서류심사과정에서 추가 제출서류를 요청할 수 있습니다.
- * 제출된 서류는 반환되지 않습니다.
- * 제출서류는 모두 지원기간 내에 제출하여야 합니다.
- ※ 서류가 한글, 영어, 중국어, 일어 외의 언어로 되어 있는 경우, 위의 4가지 언어 중 하나로 번역공증을 받아 원문 및 번역문 모두 제출해야 합니다.

02 입학수속절차

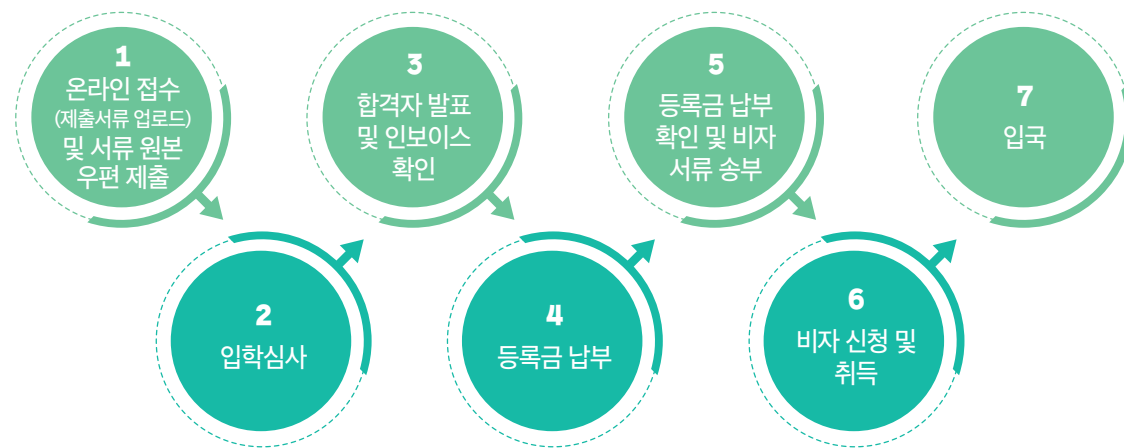

03 입국 및 공항안내

- 공항안내는 비자발급 이후 별도로 공지합니다.
- 공지된 픽업기간에 입국한 경우 공항 픽업 서비스가 제공됩니다.
- 인천공항에서 선문대학교까지 약 3시간 소요되기 때문에 가능하면 오후 4시 이전에 인천공항에 도착할 수 있도록 항공편을 예약해야 합니다.
- 항공권을 구입한 후 성명(영문), 성별, 출발일시, 출발장소, 도착일시, 비행기편명 등을 본 교육원으로 전송해야 합니다.

04 비자안내

- 정규과정에 입학하려는 학생은 기본적으로 일반연수(D-4-1) 비자를 신청해야 합니다. 비자신청 시에는 국가에 따라 필요한 구비서류가 다를 수 있으므로 거주지의 한국 재외공관에 미리 확인해야 합니다.
- D-4-1 비자는 6개월간 유효하며 한국의 출입국관리사무소에서 최장 2년까지 연장할 수 있습니다. 구비서류(입학 허가서, 신원보증서, 학비조달 증빙서류 등)를 갖추어 한국 대사관이나 영사관에 신청한 후 심사를 거쳐 발급받습니다. 발급받는 데 약 1개월 정도의 시간이 소요되므로 D-4-1 비자를 취득하고자 하는 학생은 늦어도 학기 시작 2개월 전에 수속을 시작해야 합니다.

05 등록금 (정규과정)

구분	입학관리비(원)	등록금(원)	보험료(원)
봄학기	100,000 (신입학만 납부)	1,300,000	90,000 (7개월기준)
여름학기		1,300,000	
가을학기		1,300,000	
겨울학기		1,300,000	
합계	100,000	5,200,000	90,000

- 모든 외국인 학생은 의무적으로 여행자보험에 가입해야 합니다.
- 입국일로부터 6개월 후에는 국민건강보험으로 전환가입됩니다.
- 여행자보험 보험료: 7개월 기준 90,000원
- 국민건강보험료: 한달 기준 약 50,000원(개인별 금액 상이)
- 교재비: 초급/중급/고급 단계별로 약 50,000원(별도)

06 등록금 송금방법

서류심사를 통과한 학생은 등록금을 해외송금으로 납부해야 합니다.
 등록금은 온라인 접수 사이트에 접속하여 Flywire 결제 (카드 또는 가상계좌 선택가능)

07 등록 취소

개강 전에 등록을 취소할 경우, 입학관리비를 제외한 등록금(수업료)을 전액 환불하고, 개강 이후에 자퇴하는 경우에는 등록금 환불 규정에 따라 환불합니다.

개강 전	전액환불*
개강부터 1/40이내	75% 환불
개강부터 1/20이내	50% 환불
개강부터 1/20이후	환불불가

* 입학관리비 10만원을 제외한 전액이 환불됨
 ※ 선문대 환불 신청서를 제출해야 하고 환불지급은 요청일 기준 국내 1달, 해외 2달 소요



01 전형 일정

▣ 전형 I : 부모와 본인 모두 외국인인 자

구분	후기		비고
	1차	2차	
서류 및 원서접수	2025.4.21.(월) ~ 4.25.(금)	2025.6.9.(월) ~ 6.13.(금)	• 전형료 : 60,000원 • 본교 입시 홈페이지
면접 및 한국어시험	2025.4.30.(수)	2025.6.26.(목)	• 국내체류자 : 대면면접 • 해외체류자 : 전화 또는 화상면접
합격자 발표	2025.5.14.(수)	2025.7.10.(목)	• 본교 입시 홈페이지
등록금 납부 (문서등록)	2025.5.29.(목) ~ 5.30.(금)	2025.7.24.(목) ~ 7.25.(금)	• 본교 입시 홈페이지

▣ 전형 II : 외국에서 우리나라 초·중등교육에 상응하는 교육과정을 전부 이수한 외국인 및 재외국민

구분	후기		비고
	1차	2차	
서류 및 원서접수	2025.4.21.(월) ~ 4.25.(금)	2025.6.9.(월) ~ 6.13.(금)	• 전형료 : 60,000원 • 본교 입시 홈페이지
면접 및 한국어시험	2025.4.30.(수)	2025.6.26.(목)	• 국내체류자 : 대면면접 • 해외체류자 : 전화 또는 화상면접
합격자 발표	2025.5.14.(수)	2025.7.10.(목)	• 본교 입시 홈페이지
등록금 납부 (문서등록)	2025.5.29.(목) ~ 5.30.(금)	2025.7.24.(목) ~ 7.25.(금)	• 본교 입시 홈페이지

- 정해진 기간 내에 등록을 마치지 않으면 합격 또는 입학이 취소될 수 있습니다.
- 전기 합격자는 후기 모집에 재지원 할 수 없습니다.
- 최종등록금 납부일은 별도로 홈페이지에 공지합니다.
- 국외선발은 위 일정과 별도로 연중 진행됩니다.
- 위 일정은 사정에 따라 다소 변경될 수 있습니다.

02 지원 일정

- 정해진 기간 내에 등록을 마치지 않으면 합격 또는 입학이 취소될 수 있습니다.
- 국외선발은 위 지원절차와 별도로 진행될 수 있습니다.



03 모집단위 및 모집인원

단과대학	모집단위	학부(과)	전공/트랙	단과대학	모집단위	학부(과)	전공/트랙		
인문사회 대학	인문사회대학	사학과		공과대학	공과대학	건축학부	건축학전공 건축공학전공		
		디지털콘텐츠학부	콘텐츠비즈니스전공 콘텐츠창작전공			기계공학과			
		법·경찰학과				반도체소재공학과			
		상담심리학과				산업안전경영공학과			
		사회복지학과				소방방재안전학과			
글로벌 비즈니스 대학	글로벌비즈니스 대학	외국어학부	러시아중앙아시아전공	특화 산업 융합 대학	특화산업 융합대학	미래자동차공학부	자율주행전기차전공 자동차설계전공		
			스페인어중남미전공			전자공학과			
			영어학전공			소프트웨어학과			
			일본어전공			컴퓨터공학부	컴퓨터공학전공 빅데이터전공 게임소프트웨어전공		
			중국어문화전공			컴퓨터공학부*	영어트랙 전용		
		국제관계학과				스마트정보통신공학과			
		경영학과				디스플레이반도체공학과			
		IT경영학과				예술 체육 대학	예술체육 대학	무도학부	무도경호전공 태권도전공
		글로벌경제학과						스포츠과학부	스포츠과학전공 피트니스재활전공
		글로벌관광학부	관광호텔경영전공 항공서비스전공					디자인학부	시각디자인전공 방송콘텐츠 디자인전공
글로벌관광학부		영화영상학과	영상제작트랙 영상연기트랙						
수산생명 의학과		자유 전공 대학	자유전공 대학	글로벌 자유전공학부*	국제경영학전공 (영어트랙 전용) 자유전공 한국어언문화전공				
건강보건대학 (그린바이오계열)	식품공학·영양학부			식품공학전공 식품영양학전공					
제약화장품학과									
간호학과	간호학과								
물리치료학과	물리치료학과								
치위생학과	치위생학과								
응급구조학과	응급구조학과								
신학대학	신학과	신학과							

▣ 유의사항

* 글로벌자유전공학부 및 컴퓨터공학부 영어트랙은 외국인전용학과 과점임

- ※ 장애인 수험생 사전 요청 시 면접전형에 대한 편의를 제공 받을 수 있음 ※ 제약생명화학공학과는 약사 자격증 취득과 무관함
- ※ 간호학과는 한국간호교육평가원에서 정한 간호교육인증기준에 의하여 간호학 학사학위 프로그램을 운영하고 있으며, 2019년 12월부터 2024년 12월 까지 5년 인증을 획득함. 간호학과 입학생은 인증 프로그램에 반드시 참여해야 하고 인증 프로그램에서 정한 졸업요건(인증요건 포함)을 충족하여야 졸업할 수 있음
- ※ 기계공학과, 미래자동차공학부는 한국 공학교육인증원(ABEEK)이 정한 인증기준에 의하여 공학교육인증 프로그램을 운영하고 있으며, 해당 학과(부) 입학생은 인증 프로그램에 소속되고, 인증프로그램에서 정한 졸업요건을 충족해야 함 (인증혜택: <http://www.abeek.or.kr> 참조)
- ※ 건축학부는 건축학전공(5년제, KAAB인증), 건축공학전공(4년제)이며, 건축학전공은 졸업 후 실무수련을 거쳐 건축사자격시험 응시가 가능한 한국 건축학교육인증원(KAAB)의 인증을 받는 과정임

04 신·편입학 지원대상 및 자격

□ 지원전형 : 지원하는 전형/모집단위 별로 아래 국적·학력·어학능력을 각각 모두 충족해야 함

- 전형 I : 부모와 본인 모두 외국인인 자
- 전형 II : 전 교육과정을 해외에서 이수한 외국인 및 재외국민

구분	내용	
국적/학력자격	신입학	아래의 전형 조건 중 하나에 해당하는 자 1. 전형 I : 부모와 본인 모두 외국인이며 국내·외 정규 고등학교 졸업(예정)자 2. 전형 II : 외국에서 우리나라 초·중등교육에 상응하는 교육과정을 전부 이수한 외국인 및 재외국민 ※ 전형 I - 부모와 본인 모두 외국인인 자: 복수국적자 제외 ※ 국내·외 고등학교 검정고시 미인정 ※ 홈스쿨링, 사이버교육 등의 학력인정방법 미인정
	편입학	아래의 조건을 모두 만족해야함 1. 아래의 전형 조건 중 하나에 해당하는 자 - 전형 I : 부모와 본인 모두 외국인인 자 - 전형 II : 외국에서 우리나라 초·중등교육에 상응하는 교육과정을 전부 이수한 외국인 및 재외국민 2. 정규 고등학교를 졸업 3. 2학년 편입학: 외국소재 정규대학에서 정규교육과정을 1학년(2학기) 이상 수료하고 소정의 학점을 이수한 자 4. 3학년 편입학: 외국소재 정규대학에서 정규교육과정을 2학년(4학기) 이상 수료하고 소정의 학점을 이수한 자 ※ 전문대학(2~3년제)의 경우, 정규 과정 졸업(예정)자만 지원 가능 ※ 고등학교+대학교(5년제)의 경우, 졸업장 및 성적표를 증명하고, 학교에서 5년제 제도에 대한 증명서를 발급받아 제출해야 함 ※ 학점제도 없는 대학출신자 응시 불가(성적증명서에 학점 및 백분율 점수 표기 필수) ※ 복수국적자 제외 ※ 국내·외 고등학교 검정고시 미인정 ※ 홈스쿨링, 사이버교육 등의 학력인정방법 미인정
어학능력	한국어 Track	아래 어학능력자격 중 하나 이상을 만족하는 자 1. 각 모집시기별 최종등록일 전까지 한국어능력시험(TOPIK) 3급 이상 취득 2. 본교 자체시험 기준 점수 이상 취득 3. 세종학당 중급1 과정 이상 이수자 4. 국내 언어교육원 3급 이상 수료자 5. 법무부 사회통합프로그램 3단계 이상 이수하거나 사전평가 61점 이상 취득
	영어 Track	아래 어학능력자격 중 하나 이상을 만족하는 자 - 각 모집시기별 최종등록일 전까지 TOEFL 530(CBT 197, IBT 71), IELTS 5.5, TEPS 601(NEW TEPS 327), CEFR B2 또는 그에 상응하는 점수의 국가공인 민간 영어능력 평가시험 이상인 자 ※ 영어 모국어 또는 법정 공용어 사용 국가의 국적 소지자는 졸업증명서로 대신할 수 있음

05 전형방법

□ 성적반영 비율 및 배점

모집단위	면접고사	최저학력기준	총점
전 모집단위	100점	한국어 또는 영어능력 충족	100점

06 제출서류

□ 전형 I : 부모와 본인 모두 외국인인 자

연번	제출 서류명	지원과정		비고
		신입	편입	
1	입학지원서	○	○	본교 소정양식
2	학력조회동의서	○	○	본교 소정양식
3	개인정보조회동의서	○	○	본교 소정양식
4	고등학교 졸업(예정)증명서	○	○	• 중국: ①원본+번역회사의 번역본 또는 ②공증본 제출 • 중국 외: 아포스티유 확인서 혹은 영사확인 서류로 대체
5	대학 재학/졸업(예정)증명서	X	○	• 졸업예정자: 졸업예정증명서를 우선 제출 후 추후 졸업증명서 추가 제출 • 중국: ①원본+번역회사의 번역본 또는 ②공증본 제출 • 중국 외: 아포스티유 확인서 혹은 영사확인 서류로 대체 • 졸업예정자: 졸업예정증명서를 우선 제출 후 추후 졸업증명서 추가 제출
6	고등학교 전 과정 성적증명서	○	X	• 원본+번역회사의 번역본 또는 공증 받은 사본 제출 • 졸업예정자: 현재 기준 성적증명서 제출, 졸업 후 최종증명서 추가 제출 필요
7	대학 전 과정 성적증명서	X	○	• 원본+번역회사의 번역본 또는 공증 받은 사본 제출 • 졸업예정자: 현재 기준 성적증명서 제출, 졸업 후 최종증명서 추가 제출 필요
8	고등학교 졸업 학력 인증서	○	X	• 원본 제출 • 중국: 학력학위인증센터 발급 또는 한국영사인증서류 제출 • 중국 외: 아포스티유 확인서 혹은 영사확인 서류 ※ 편입학 지원자 - 4년제 대학생: 대학교 재학/졸업에 대한 인증서 제출 - 전문대학생: 전문대 졸업 학력인증서 제출 ※ 국내 학교 졸업자는 제출 불필요
9	대학교 재학/졸업 학력인증서	X	○	• 원본 제출 • 중국: 학력학위인증센터 발급 또는 한국영사인증서류 제출 • 중국 외: 아포스티유 확인서 혹은 영사확인 서류 ※ 편입학 지원자 - 4년제 대학생: 대학교 재학/졸업에 대한 인증서 제출 - 전문대학생: 전문대 졸업 학력인증서 제출 ※ 국내 학교 졸업자는 제출 불필요
10	자격조건 증빙서류 (가족관계증명서 및 여권사본)	○	○	• 가족관계증명서 또는 출생증명서 제출 - 부모와 본인의 국적 및 관계 확인 가능 서류 - 중국: 호구부 불가, 친족관계공증본 또는 파출소에서 발급한 증명서 제출 - 원본+번역회사의 번역본 또는 공증 받은 사본 제출 • 여권사본: 부모 2명의 여권사본 제출(여권이 없는 경우 신분증 사본, 가족관계증명서에 부모 국적을 확인할 수 있는 경우 제출 불필요) • 사망(이혼)으로 가족관계 증명이 불가능한 경우 사망(이혼)증명서 제출 (부모 2명 모두와의 가족관계 증명이 가능한 경우 제출 불필요) • 본인과 부모의 성명, 국적이 명시되어 있어야 함
11	공인언어성적증명서	○	○	한국어 또는 영어 성적
12	여권사본(본인)	○	○	기간이 유효한 여권사본 제출
13	외국인등록증 사본(본인)	△	△	국내 체류자만 제출
14	재정입증서류 (은행잔고증명서 등)	△	△	• 원본 제출 • 1,600만원 이상(본교 한국어교육원 출신학생의 경우 800만원 이상) • 한국체류자: 합격자만 추후 입학 한 달 전 제출. 본인 명의의 한국계좌만 가능 • 해외체류자: 원서접수 시 제출 가능. 본인 또는 부모의 계좌(해외계좌 가능) - 발급일: 제출일 기준 30일 이내 - 지원 시 제출한 경우 추후 비자 신청 때 대사관에 새로 발급받아 제출 필요

07 제출서류

□ 전형 II : 외국에서 우리나라 초·중등교육에 상응하는 교육과정을 전부 이수한 외국인 및 재외국민

연번	제출 서류명	지원과정		비고
		신입	편입	
1	입학지원서	○	○	본교 소정양식
2	학력조회동의서	○	○	본교 소정양식
3	개인정보조회동의서	○	○	본교 소정양식
4	고등학교 졸업(예정)증명서	○	○	• 중국: ①원본+번역회사의 번역본 또는 ②공증본 제출 • 중국 외: 아포스티유 확인서 혹은 영사확인 서류로 대체 • 졸업예정자: 졸업예정증명서를 우선 제출 후 추후 졸업증명서 추가 제출
5	대학 재학/졸업(예정)증명서	X	○	• 중국: ①원본+번역회사의 번역본 또는 ②공증본 제출 • 중국 외: 아포스티유 확인서 혹은 영사확인 서류로 대체 • 졸업예정자: 졸업예정증명서를 우선 제출 후 추후 졸업증명서 추가 제출
6	초·중·고등학교 성적증명서 (또는 학교생활기록부)	○	X	• 원본+번역회사의 번역본 또는 공증 받은 사본 제출 • 재학기간 명기 • 성적증명서에 재학기간이 명기되지 않은 경우 재학증명서 별도 제출 • 졸업예정자: 현재 기준 성적증명서 제출. 졸업 후 최종증명서 추가 제출 필요
7	대학 전 과정 성적증명서	X	○	• 원본+번역회사의 번역본 또는 공증 받은 사본 제출 • 재학기간 명기 • 성적증명서에 재학기간이 명기되지 않은 경우 재학증명서 별도 제출 • 졸업예정자: 현재 기준 성적증명서 제출. 졸업 후 최종증명서 추가 제출 필요
8	고등학교 졸업 학력 인증서	○	X	• 원본 제출 • 중국: 학력학위인증센터 발급 또는 한국영사인증서류 제출 • 중국 외: 아포스티유 확인서 혹은 영사확인 서류 ※ 편입학 지원자 - 4년제대학생: 대학교 재학/졸업에 대한 인증서 제출 - 전문대학생: 전문대 졸업 학력인증서 제출 ※ 국내 학교 졸업자는 제출 불필요
9	대학교 재학/졸업 학력인증서	X	○	• 원본 제출 • 중국: 학력학위인증센터 발급 또는 한국영사인증서류 제출 • 중국 외: 아포스티유 확인서 혹은 영사확인 서류 ※ 편입학 지원자 - 4년제대학생: 대학교 재학/졸업에 대한 인증서 제출 - 전문대학생: 전문대 졸업 학력인증서 제출 ※ 국내 학교 졸업자는 제출 불필요
10	출입국사실증명서	○	○	
11	공인언어성적증명서	○	○	한국어 또는 영어 성적
12	여권사본(본인)	○	○	기간이 유효한 여권사본 제출
13	외국인등록증 사본(본인)	△	△	국내 체류자만 제출
14	재정입증서류 (은행잔고증명서 등)	△	△	• 원본 제출 • 1,600만원 이상(본교 한국어교육원 출신학생의 경우 800만원 이상) • 한국체류자: 합격자만 추후 입학 한 달 전 제출. 본인명의로 한국계좌만 가능 • 해외체류자: 원서접수 시 제출 가능. 본인 또는 부모의 계좌(해외계좌 가능) - 발급일: 제출일 기준 30일 이내 - 지원 시 제출한 경우 추후 비자 신청 때 대사관에 새로 발급받아 제출 필요 • 전교육과정 이수 재외국민은 제출 불필요

■ 유의사항

- 지원서류는 원본을 제출하여야 하며 원본 재발급이 불가한 서류의 경우 복사본에 발급기관 등의 원본대조 확인(원본대조필) 또는 공증기관 등을 통해 공증받은 공증본 원본을 제출해야 함
- 한글, 영어, 일어가 아닌 외국어로 작성된 서류는 한글 또는 영어번역 공증을 첨부해야 함
- 본교양식의 경우 본교 홈페이지-입시자료실에서 다운로드 후 출력하여 작성 제출해야 함
- 지원자의 자격심사를 위해 위 서류 외 별도 추가 서류를 청구할 수 있음
- 위 서류는 상위지침인 교육부 및 법무부 지침 변경에 따라 다소 변경될 수 있음

□ 제출서류 참고

구분	제출서류
아포스티유 협약 가입국 졸업자	졸업증명서에 대한 아포스티유 확인서 [별첨 1] 아포스티유 협약국가 확인
아포스티유 협약 미가입국 졸업자	영사확인을 받은 학력 입증 서류(졸업증명서) 발급기관 : 해당국 소재 한국영사관 또는 주한 자국공관 - 주재국에 한국영사관이 없는 경우 : 주재국의 업무를 담당하는 인근 한국영사관에서도 인증 가능 - 주재국이 아닌 다른 국가에서 학위를 취득한 경우 : 주재국에 위치한 학위 취득 국가 영사관에서 확인도 가능
중국 내 학력 취득자	• 일반계 고등학교 및 대학 - 교육부 학력인증 1부 - 발급기관: 중국 교육부 학위 인증센터(www.chsi.com.cn) • 실업계 고등학교 : 아래 중 하나 선택 ① 해당학교발행졸업증명서(성교육청+한국영사 인증) ② 성교육청발행졸업증명서(한국영사 인증)

08 비자업무 안내

1. 본교에 합격하여 최종 등록한 외국인 학생은 유학생비자(D-2)를 취득해야 함
2. 비자 취득을 위한 표준입학허가서는 본교에서 발급하며 국내에서 비자변경을 위해 필요한 서류인 최종학력증명서, 은행잔고증명서 등은 학생 개인이 준비해야 함
3. 문의: 유학생지원팀
- 일본: 041-530-2078/중국: 041-530-2072/영어권: 041-530-2073/베트남: 041-530-2074

09 입학상담부서 안내

글로벌입학팀: 우 31460 충남 아산시 탕정면 선문로 221번길 70 본관 117호
| TEL : 041-530-2090~2 FAX : 041-530-2093 | MAIL : go_smu@sunmoon.ac.kr

10 전형료 및 등록금

1. 전형료: 60,000원
2. 등록금 - 한학기 등록금 평균(2025년 2월 기준)

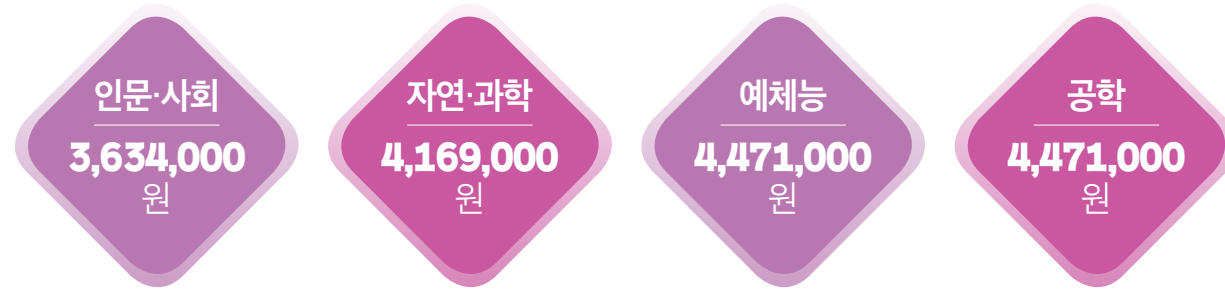

※ 일부 학과는 상이할 수 있으며 등록금 심의 위원회 이후 변동될 수 있음



- 외국인 유학생 전원 입주 가능(성화학숙/전화 041-530-8505, FAX 041-530-2971)

- 한국어교육원 기숙사

구분	기숙사비	방타입	비고
한 학기 (10주)	986,470원	2인실	의무식 9식 포함

※ 기숙사비(관리비)는 변동될 수 있습니다.
 ※ 방학 중 체류 비용은 별도로 납부해야 합니다.
 ※ 의무식을 원하지 않아도 기숙사비에서 의무식 비용이 제외되지 않습니다.

- 학부생 기숙사

구분	기숙사비	방타입	비고
한 학기 (약 16주)	960,000원	2인실	식사 미포함

※ 기숙사비(관리비)는 변동될 수 있습니다.
 ※ 방학 중 체류 비용은 별도로 납부해야 합니다.
 ※ 의무식을 원하시는 경우 개별 신청해주시기 바랍니다.

11 장학안내

구분	장학대상	장학내역																		
신입생	<ul style="list-style-type: none"> 모든 국가의 자비부담 외국인(대한민국 국적자 제외) 한국어능력시험 3급 이상 소지자 중 TOPIK 급수별로 차등지원 TOPIK 외 영어능력시험 TOEFL 530(CBT 197, IBT 71) IELTS 5.5, CEFR B2, TEPS 601점(NEW TEPS 327점) 또는 그에 상응하는 점수의 국가공인 영어능력평가시험을 취득한 자 본교 자체 한국어시험에 합격한 자, 세종학당 중급1 이상 수료자, 사회통합프로그램 3단계 이상 이수 또는 사전평가 61점 이상 취득한 자 	<table border="1"> <tr> <td>TOPIK 3급</td> <td>등록금(수업료) 50%</td> </tr> <tr> <td>TOPIK 4급</td> <td>등록금(수업료) 55%</td> </tr> <tr> <td>TOPIK 5급</td> <td>등록금(수업료) 80%</td> </tr> <tr> <td>TOPIK 6급</td> <td>등록금(수업료) 100%</td> </tr> <tr> <td>TOPIK 외 영어능력 입학자</td> <td>등록금(수업료) 50%</td> </tr> <tr> <td>본교 자체 한국어시험 합격자, 세종학당 중급1 이상 수료자, 사회통합프로그램 3단계 이수 또는 사전평가 61점 이상 취득한 자</td> <td>등록금(수업료) 40%</td> </tr> </table>	TOPIK 3급	등록금(수업료) 50%	TOPIK 4급	등록금(수업료) 55%	TOPIK 5급	등록금(수업료) 80%	TOPIK 6급	등록금(수업료) 100%	TOPIK 외 영어능력 입학자	등록금(수업료) 50%	본교 자체 한국어시험 합격자, 세종학당 중급1 이상 수료자, 사회통합프로그램 3단계 이수 또는 사전평가 61점 이상 취득한 자	등록금(수업료) 40%						
		TOPIK 3급	등록금(수업료) 50%																	
TOPIK 4급	등록금(수업료) 55%																			
TOPIK 5급	등록금(수업료) 80%																			
TOPIK 6급	등록금(수업료) 100%																			
TOPIK 외 영어능력 입학자	등록금(수업료) 50%																			
본교 자체 한국어시험 합격자, 세종학당 중급1 이상 수료자, 사회통합프로그램 3단계 이수 또는 사전평가 61점 이상 취득한 자	등록금(수업료) 40%																			
재학생	<ul style="list-style-type: none"> 직전학기 평점평균에 따라 차등 지원 이수학점 <ul style="list-style-type: none"> - 1학년 2학기: 직전학기 12학점 이상 이수인자 - 2~3학년: 직전학기 15학점 이상 이수인 자 (2015학년부터 적용) - 4학년: 직전학기 12학점 이상 이수인 자 	<table border="1"> <tr> <th colspan="2">등록금(수업료)</th> </tr> <tr> <th>성적기준</th> <th>감면비율</th> </tr> <tr> <td>4.2이상</td> <td>100%</td> </tr> <tr> <td>4.0이상~4.2미만</td> <td>80%</td> </tr> <tr> <td>3.6이상~4.0미만</td> <td>60%</td> </tr> <tr> <td>3.0이상~3.6미만</td> <td>50%</td> </tr> <tr> <td>2.5이상~3.0미만</td> <td>30%</td> </tr> <tr> <td>2.0이상~2.5미만</td> <td>20%</td> </tr> <tr> <td>2.0미만</td> <td>없음</td> </tr> </table>	등록금(수업료)		성적기준	감면비율	4.2이상	100%	4.0이상~4.2미만	80%	3.6이상~4.0미만	60%	3.0이상~3.6미만	50%	2.5이상~3.0미만	30%	2.0이상~2.5미만	20%	2.0미만	없음
등록금(수업료)																				
성적기준	감면비율																			
4.2이상	100%																			
4.0이상~4.2미만	80%																			
3.6이상~4.0미만	60%																			
3.0이상~3.6미만	50%																			
2.5이상~3.0미만	30%																			
2.0이상~2.5미만	20%																			
2.0미만	없음																			

- 장학금 지급에 관한 사항은 본교 장학금 지급 규정에 의함
- 본 내용은 추후 장학금 규정 개정에 의해 변동될 수 있음

편의시설



공통 안내사항

01 전형방법

1. 각 모집단위의 모집인원은 지원자 중에서 성적순으로 선발함
2. 면접고사 결시자는 불합격 처리함
3. 모집인원에 관계없이 수학할 능력이 없다고 판단되는 자는 불합격 처리 할 수 있음
4. 복수(이중)국적자는 한국 국적으로만 지원 가능함
5. 전형과 관련된 모든 공지사항은 본교 입학 홈페이지를 통해 이루어 지며, 개별연락하지 않음

02 수험생 유의사항

1. 지원자는 두 개 이상의 학과(부)에 복수 지원 할 수 없음
2. 우편접수 시 서류/원서는 접수 마감일 17:00까지 본 대학교에 도착해야 함
3. 우편사고 또는 기타 사유에 의하여 접수 마감 시간까지 도착하지 않은 서류 및 입학원서는 접수하지 않음
4. 접수된 서류는 반환하지 않음
5. 허위로 서류를 제출하거나 부정한 방법으로 합격한 사실이 확인 될 경우 합격을 취소함
6. 수험생은 고사 당일 수험표와 주민등록증 또는 여권을 필히 지참하여야 함
7. 입학 후라도 입학자격 조회결과 자격 미달로 밝혀진 자는 입학을 취소함 (학력 미달, 서류위조, 비자 발급 불가능 등)
8. 특이자의 경우 본교 대학입학전형관리위원회에서 정하는 바에 따름
9. 본 요강에 대해서는 한국어 요강이 기본이며 기타 언어로 번역되어 의미상 내용이 상이할 경우 한국어 모집 요강을 원칙으로 함

03 복수지원에 관련한 사항

1. 본교 재외국민과 외국인 특별전형은 수시모집에 해당하며 6개까지만 복수지원이 가능함 (※단, 부모가 모두 외국인인 외국인 전형 및 산업대학·전문대학은 제한 없이 복수지원 가능함)
2. 수시모집 내에서는 대학별 재외국민 및 외국인 특별전형 간 복수지원 가능
3. 일반전형과 재외국민 및 외국인 특별전형 간 복수지원 가능
4. 수시모집 합격자는 정시 및 추가모집에 지원 불가
5. 위 사항을 위반할 경우 합격된 모든 학교의 합격이 취소됨

아포스티유 협약국가

• 아포스티유 협약 가입국 현황

- 국가별 아포스티유 관련기관 정보확인: <https://www.hcch.net/en/instruments/specialised-sections/apostille>

아시아 대양주

뉴질랜드, 니우에, 마셜군도, 모리셔스, 몽골, 바누아투, 브루나이, 사모아, 호주, 인도, 일본, 중국일부(마카오, 홍콩), 쿡제도, 통가, 피지, 팔라우, 필리핀, 싱가포르, 인도네시아, 한국, 타지키스탄, 중국

유럽

그리스, 네덜란드, 노르웨이, 덴마크, 독일, 라트비아, 러시아, 루마니아, 룩셈부르크, 리투아니아, 리히텐슈타인, 마케도니아, 모나코, 몬테네그로, 몰도바, 몰타, 벨기에, 벨라루스, 보스니아헤르체고비나, 불가리아, 산마리노, 세르비아, 스웨덴, 스위스, 스페인, 슬로바키아, 슬로베니아, 아이슬란드, 아일랜드, 아제르바이잔, 안도라, 알바니아, 에스토니아, 영국, 오스트리아, 우크라이나, 이탈리아, 조지아, 체코, 코소보, 크로아티아, 키프로스, 터키, 포르투갈, 폴란드, 프랑스, 핀란드, 헝가리, 키르기스스탄, 아르메니아, 카자흐스탄, 우즈베키스탄

북미

미국

중남미

과테말라, 그레나다, 니카라과, 도미니카공화국, 도미니카연방, 멕시코, 바베이도스, 바하마, 베네수엘라, 벨리즈, 브라질, 세인트루시아, 세인트빈센트, 세인트키츠네비스, 수리남, 아르헨티나, 안티쿠아바부다, 에콰도르, 엘살바도르, 온두라스, 우루과이, 칠레, 코스타리카, 콜롬비아, 트리니다드토바고, 파나마, 파라과이, 페루, 볼리비아, 가이아나, 자메이카

중동 아프리카

나미비아, 남아프리카공화국, 라이베리아, 레소토, 말라위, 모로코, 바레인, 보츠와나, 브룬디, 상투메프린시페, 세이셸, 스와질란드, 오만, 카보베르데, 튀니지, 이스라엘, 사우디아라비아

• 아포스티유 발급절차

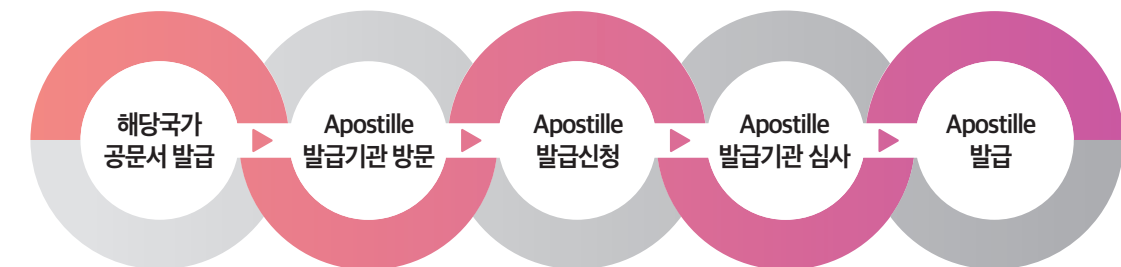

* 사문서의 경우 해당 국가 공증인법 및 변호사법에 따라 차이가 있을 수 있으나 통상 해당국가에서 공증을 받은 후 제출하면 아포스티유 확인 가능

SUN MOON University

서울에서 **신문**까지

단 **33분**

천안 아산은 서울과 가까운 지리, 지속적인 일자리 창출, 교육
여건 우수로 밀리언 시티로의 요건을 갖추며 정주여건으로
자리매김하였습니다.



신문대학교 입학상담
카카오톡 채널



▶ **영어 성적으로 학부(D-2) 입학 가능**

- IELTS 5.5, TOEFL IBT 71점 이상 등

▶ **대학 졸업 후 한국 기업 취업 기회 제공**

- F-2-R 비자 취업, E-7 비자 등 확대

▶ **외국인 취업지원 프로그램 운영**

- 삼성디스플레이, 현대자동차 인접 캠퍼스

▶ **합리적인 등록금, 저렴한 생활비**

▶ **재학중 전공 연계 인턴십 기회 제공**

▶ **공부 & 일 병행 가능**

▶ **성적에 따라 40%~100% 장학금 지급**

TOPIK 3급	등록금(수업료) 50%
TOPIK 4급	등록금(수업료) 55%
TOPIK 5급	등록금(수업료) 80%
TOPIK 6급	등록금(수업료) 100%
TOPIK 외 영어능력 입학자	등록금(수업료) 50%
본교 자체 한국어시험 합격자, 세종학당 중급1 이상 수료자, 사회통합프로그램 3단계 이수 또는 사전평가 61점 이상 취득한 자	등록금(수업료) 40%